Manual Impedance

เข้าไปที่ start → all Program → Autolab → Nova 1.9

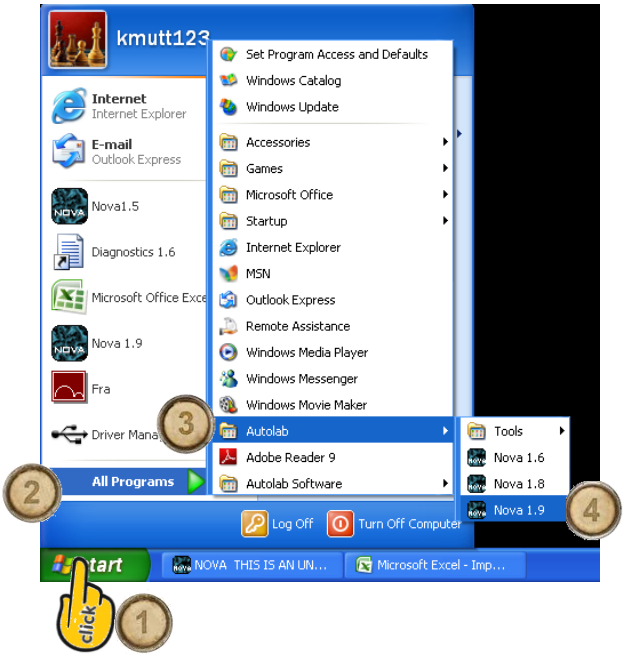

หลังจากนั้น มันจะขึ้น “Please contact distributor for an official version” นี่เป็นการบอกว่าไม่มี license แต่ไม่เป็นไรกด OK ได้เลย

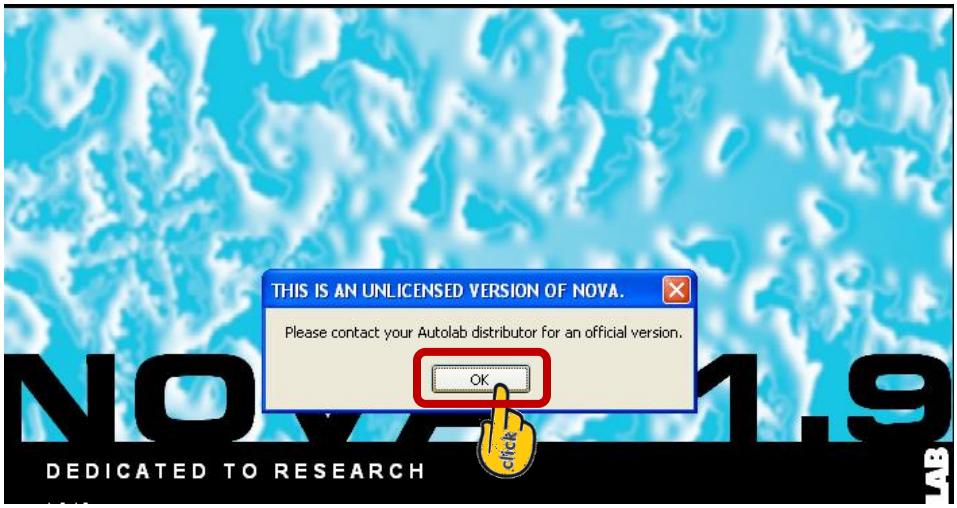

เข้าไปที่ Set up → Procedures → Double click FRA impedance potentiostatic

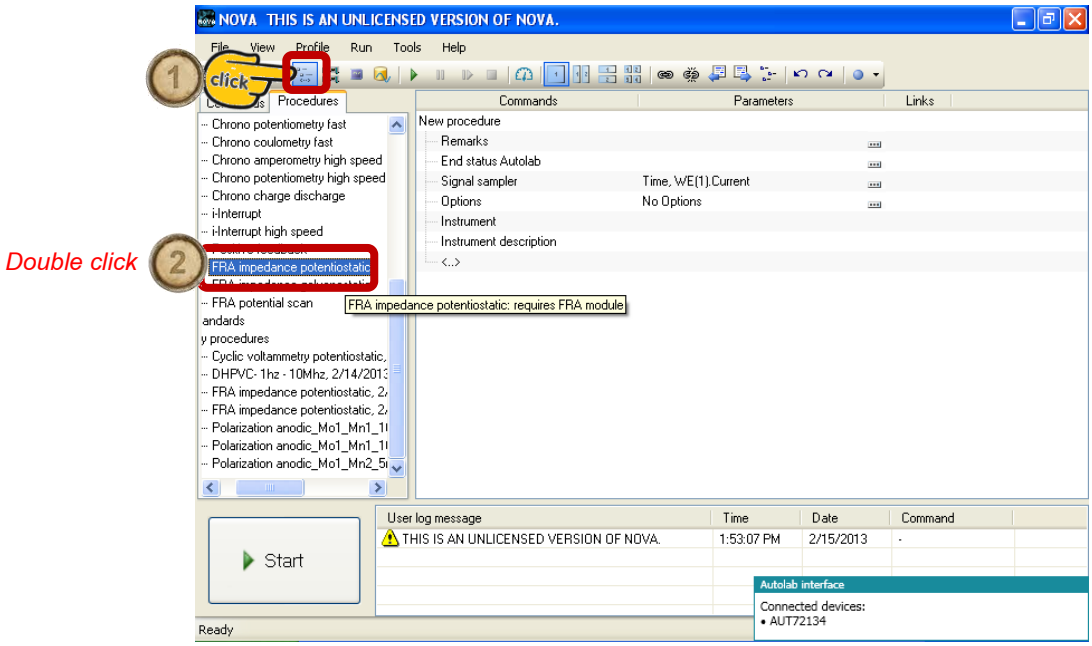

Double click ที่ FRA impedance potentiostatic ดังรูป เพื่อเปลี่ยนชื่อ

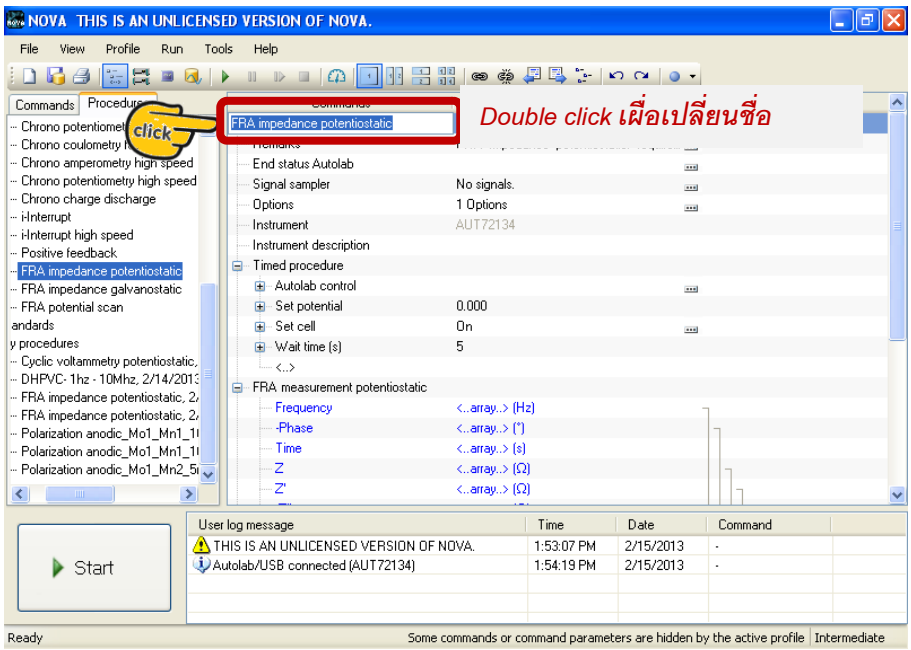

Click ที่ ... เพื่อตั้งค่าความถี่ที่จะรัน

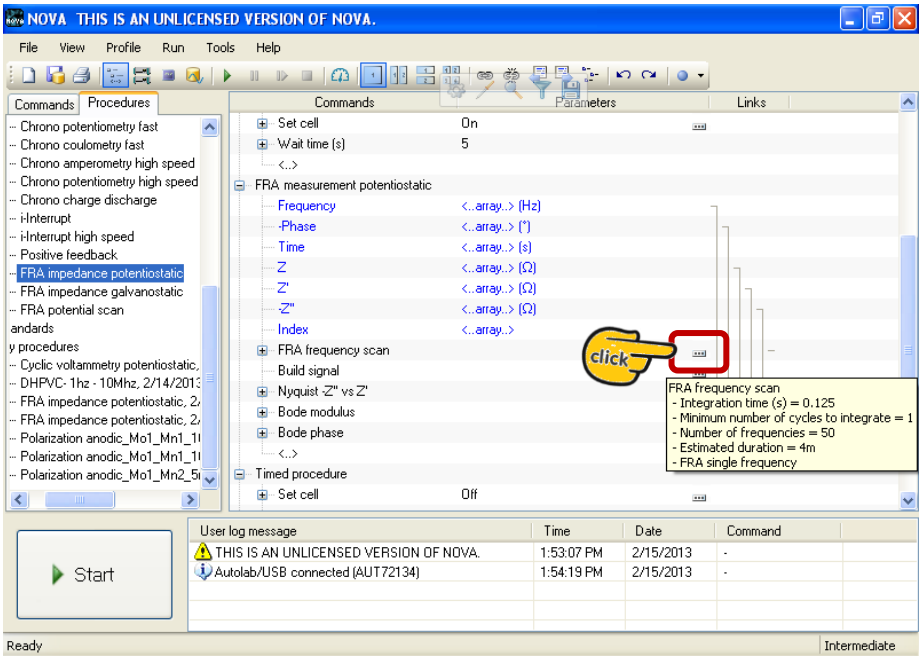

Click ที่ ... อีกครั้ง

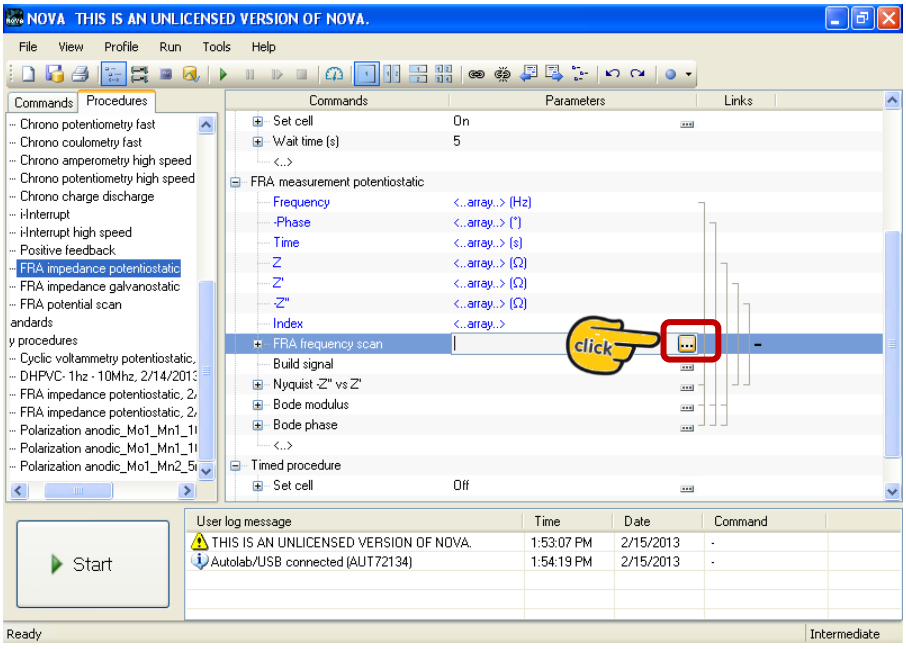

ตั้งค่าความถี่ที่ช่อง หมายเลข 1 Frequency range → แล้วกด Replace ที่หมายเลข 2 → จากนั้น กด OK ที่หมายเลข 3

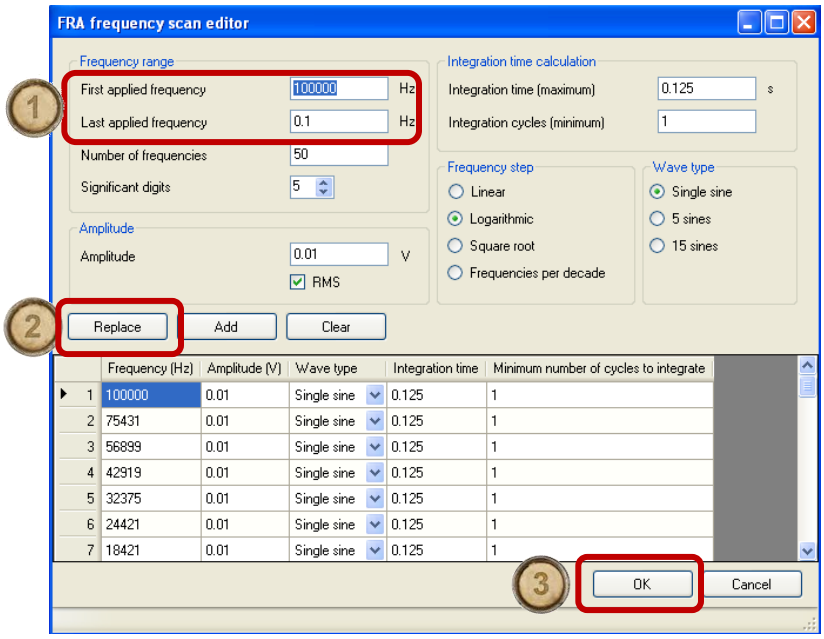

จากนั้น กด Start

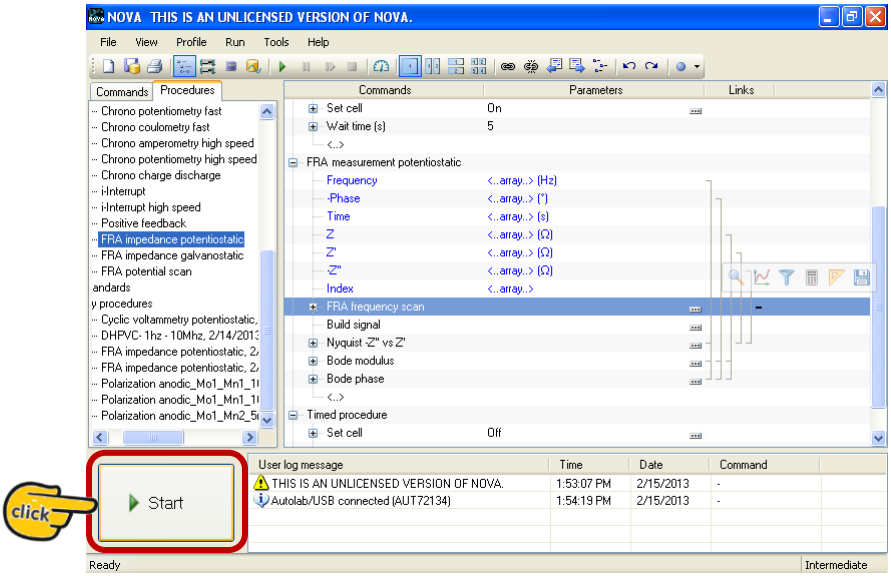

จากนั้นจะขึ้น “Please contact distributor for an official version” นี่เป็นการบอกว่าไม่มี license แต่ไม่เป็นไรกด OK ได้เลย

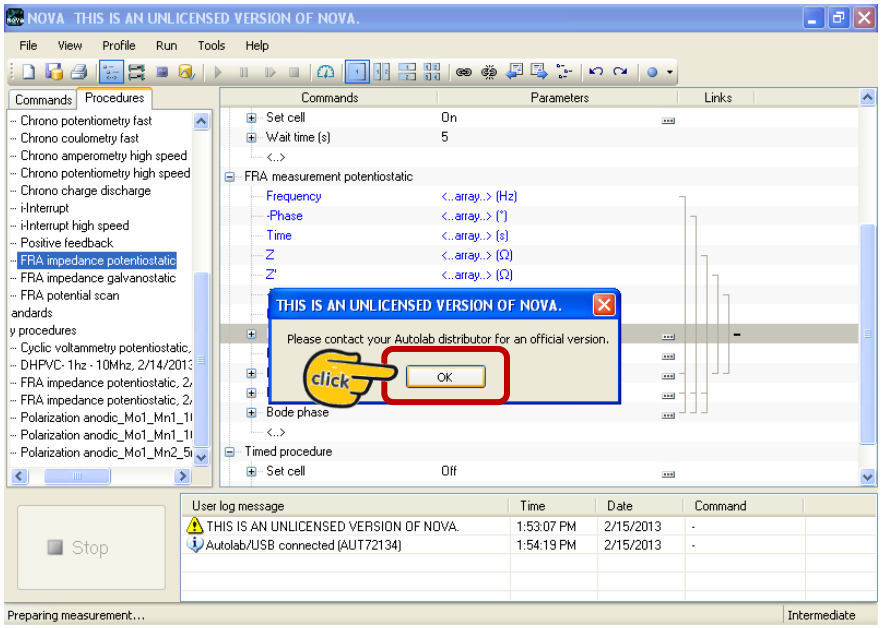

รอให้เครื่องรันต่อไป

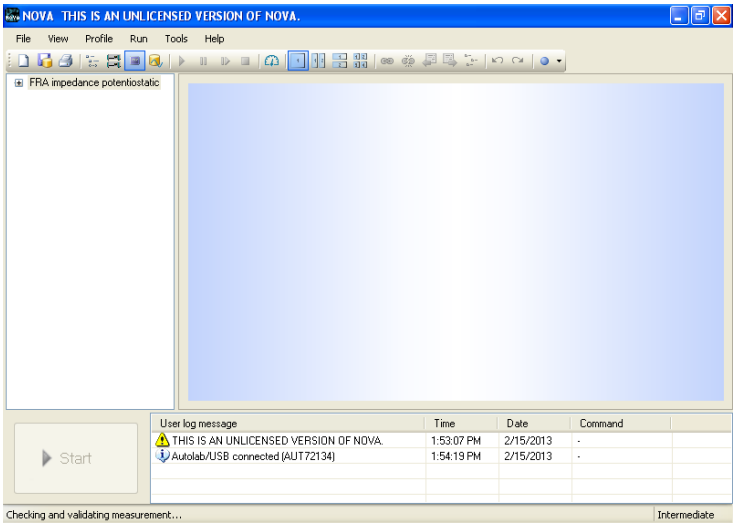

เมื่อเครื่องรันไปเรื่อย ๆ จะสังเกตได้ว่าจะมีค่าความถี่ลดลง

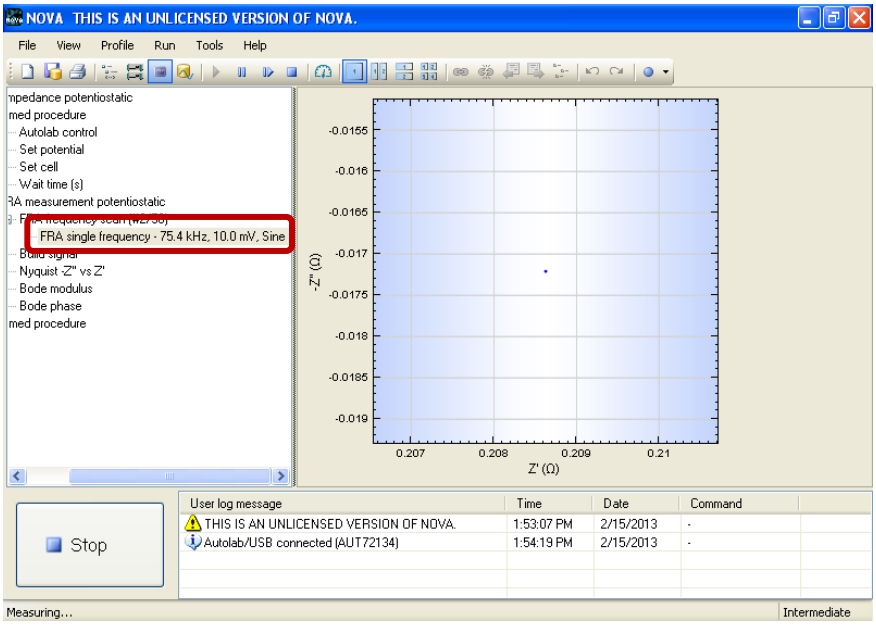

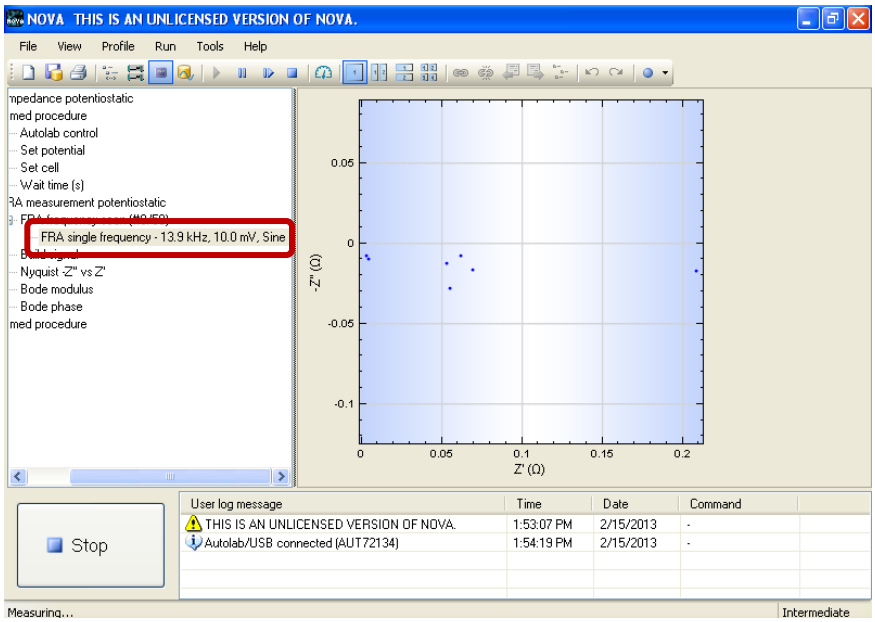

เมื่อเสร็จสิ้นจะเป็นหน้าต่างแบบนี้

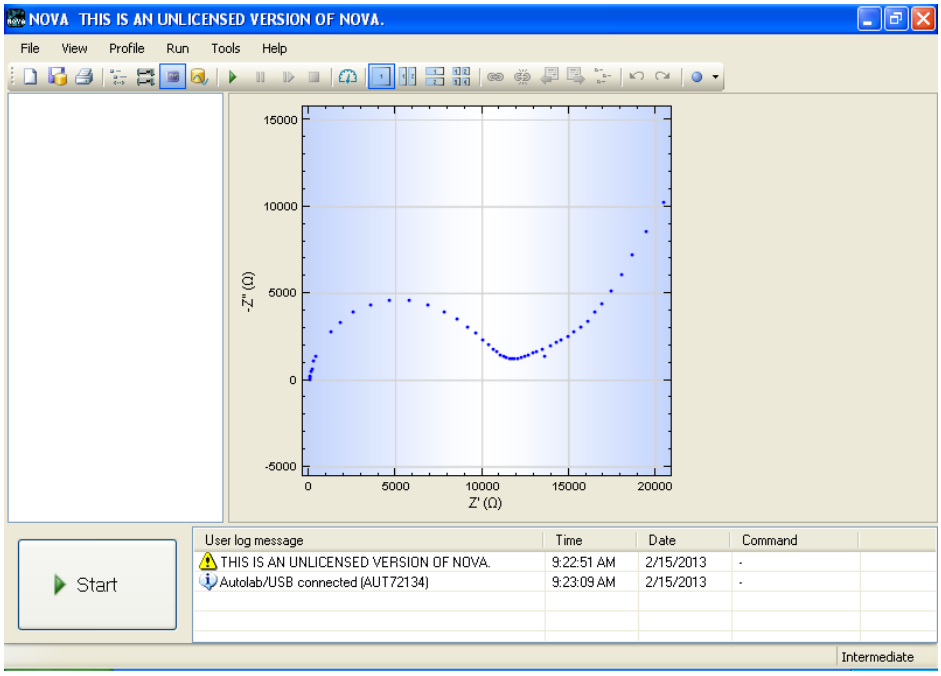

Click analysis view **เพื่อดูข้อมูล**

ดูกราฟ 1 มิติ ดูกราฟ 2 มิติ ดู Excel

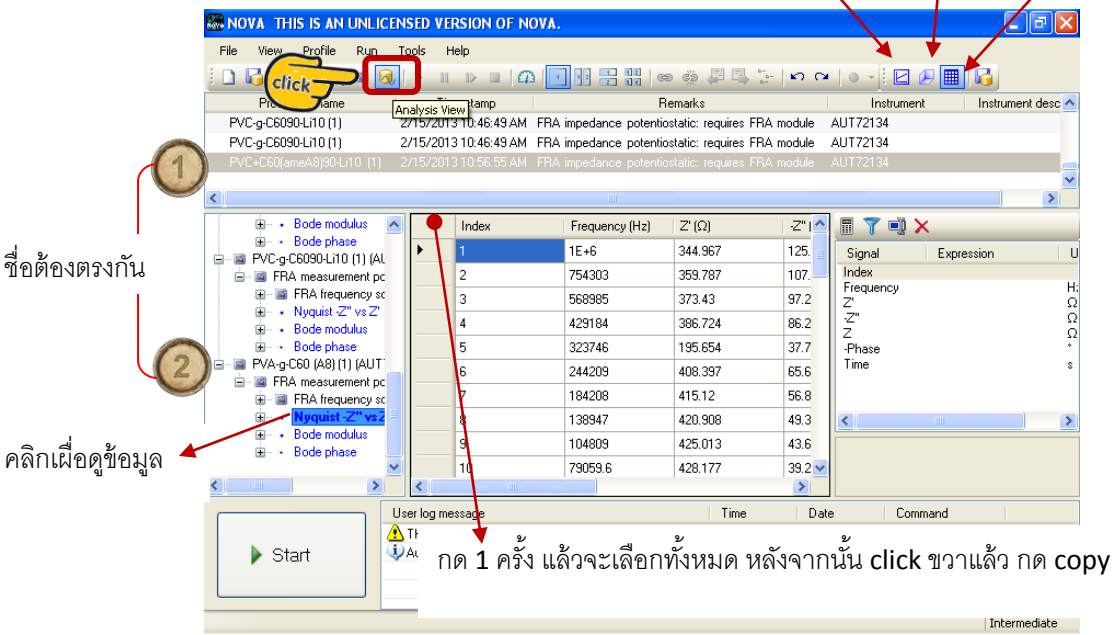

1 ชื่อต้องตรงกัน

2 คลิกเผื่อดูข้อมูล

กด 1 ครั้ง แล้วจะเลือกทั้งหมด หลังจากนั้น click ขวาแล้ว กด copy

การ Save ข้อมูล Click ขวาที่ชื่อสารของเรา → แล้วไปที่ Export Data

